出演者プロフィール

劉 玉瑛

兵庫県生まれ。神戸市出身、B 型。華僑二世の両親を持つ日本人アーティスト。

シャンソン歌手として活躍中の叔母の影響を受け、2003 年よりシャンソンを風かおる氏に師事。地元有馬温泉浴衣レディ、サンテレビガールズ、神戸シークイーン、スマイル神戸親善大使、サンテレビ「好き神戸」観光ガイドなどのタレント活動でも人気を集める。

2006 年、第 22 回全日本アマチュアシャンソンコンクールにて最優秀歌唱賞（グランプリ）を受賞。その堂々とした存在感が、シャンソン界の重鎮からも絶賛を浴びる。2009 年より活動拠点を東京に移し、都内シャンソニエやライブハウスなどに積極的に出演。ポップスやジャズ、カンツォーネなどの幅広いレパートリーに加え、その透明感と伸びのある歌声が高く評価され、第 47 回より、若手の登竜門ともいえるシャンソンの祭典「パリ祭」にはその全日程・全公演に出演、幅広いファン層から支持を得ている。2013 年 7 月には、自身初のオリジナル曲『めぐり逢えたね』を収録した 1st アルバム「Bon Voyage(ボン・ヴォヤージュ)」をリリース。発売を記念したソロライブ（「目黒ブルースアレイ」）のチケットは瞬く間に完売、その実力を広く知らしめることになった。2014.2015 年のバースデーライブ（ブルースアレイ、JZ.brat）では、チケット即日完売、急遽追加公演を開催。2016 年９月には、服部メロディーインジャズコンサート出演に抜擢され絶賛を浴びる。同年 11 月、内幸町ホールにて初ソロコンサートを開催。超満員の観客を魅了した。

堀部 一寿

東京コンセルヴァトアール尚美教育科、および研究科（声楽専攻）卒業。声楽を西義一、沢木和彦、F. アルバネーゼ、B. ダルモンテ、M. アルジェントの各氏に、リコーダーを吉沢実氏に師事。イタリアのミラノに１年間留学。帰国後、多数のオペラに出演する他、リサイタル活動などを行う。

現在、茨城県つくば市の音楽教室にてヴォイストレーニング、声楽、リコーダーなどの指導をする他、クラシックからポピュラー、ゴスペル、アカペラ、シャンソン、童謡など様々なジャンルの１６の歌のサークル、６つのリコーダーアンサンブルの指導を行っている。また、整体師としてやはりつくば市で「リンパ整体院かえる」にて、特に「歌い手のための整体・音楽家のための整体」を追及している。

ａｋｉｏ（ピアノ）

東京音楽大学卒業。在学中はクラシックピアノを専攻し、卒業後はブライダル演奏、舞台伴奏、ライブサポート、ポップス、シャンソンなど幅広いジャンルで都内を中心に活動中。2014 年、ロサンゼルスへ渡り、現地でのライブを経験。

様々な音楽を体感し、また新たなジャンルへも精力的に活動の場を広げている。

LiVE SERiES SOUND WaVE VOL.2

～劉 玉瑛＆堀部 一寿 シャンソンライブ 2017～

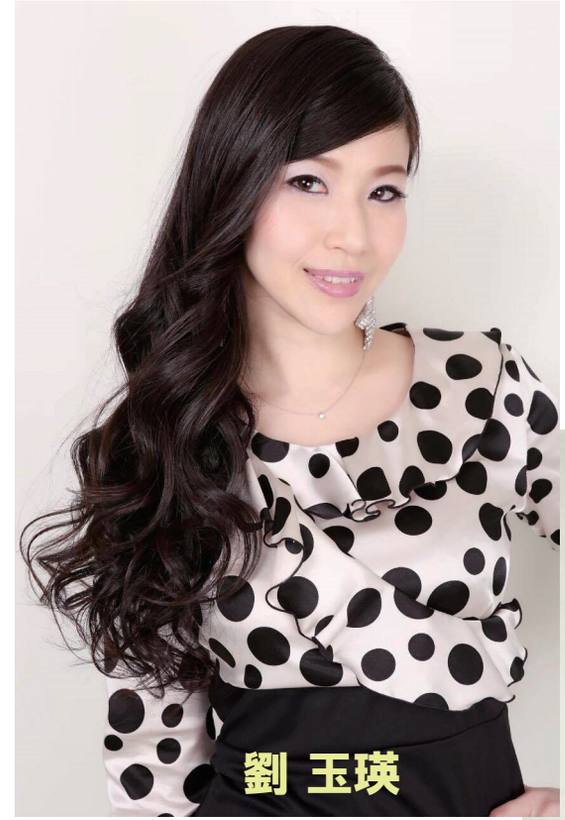

9月24日（日）

開場 12:30　開演 13:00

開場 16:00　開演 16:30

会場：ピアッツァ・アルテ

主催：ピアッツァ・アルテ音楽教室

連絡先：ｈｏｒｉｂｅ３７２１@ｇｍａｉｌ.ｃｏｍ（堀部）

ごあいさつ

ピアッツァ・アルテ音楽教室　堀部 一寿

本日は、「live series sound wave vol.2 ～劉 玉瑛＆堀部 一寿シャンソンライブ 2017 ～」にご来場頂きまして誠にありがとうございます。

このテナントに音楽教室が移転してから 10 年近くが経ちますが、元の飲食店の作りのままでしたので、レッスン場としてのみ使っておりました。今回、整体院のスペースを広げるための店舗改装を機に、小規模のコンサートやライブを行えるようにもしました。

先週の vol.1 と本日の公演が、その最初のお披露目のステージとなります。

新しい企画を、皆さんのお力やアイディアなどもお借りして、魅力的で、皆さんの憩いの場となれるような催しとしていきたいと思います。

なかなかつくばのこの地で聴く機会の少ない、若くて実力を持ったミュージシャン、まさしく今日の２人のような人達の活動を応援する場としても、永く続けて行けたらと思っています。

今後とも、よろしくお願いします。

プログラム

１３時の部

1．幸福を売る男
2．糸（中島みゆき）
3．阿爸的風吹（台湾の曲）
4．アデュー
5．セシボン
6．愛はあなたのよう
7．私の神様
8．愛の讃歌
9．いのちの歌（デュエット）

～休 憩～

１０．世界の果てに
１１．メモリー（キャッツ）
１２．生きる時代
１３．忘れな草
１４．サンジェルマンへおいでよ
１５．満月の下
１６．鏡の中のつばめ
１７．歌い続けて
１８．逢えてよかったね（デュエット）

１６時半の部

1．群衆
2．おひさま（平原綾香）
3．阿爸的風吹（台湾の曲）
4．アデュー
5．バラ色の人生
6．愛はあなたのよう
7．愛した日々に悔いはない
8．愛の讃歌
9．いのちの歌（デュエット）

～休 憩～

１０．世界の果てに
１１．メモリー（キャッツ）
１２．ラ・セーヌ
１３．忘れな草
１４．サンジェルマンへおいでよ
１５．満月の下
１６．歌ある限り
１７．おお我が人生
１８．逢えてよかったね（デュエット）